

ジョブタスはあなたの  
「働きたい」を応援します！  
アットホームな環境で  
できる事から始めていきましょう。

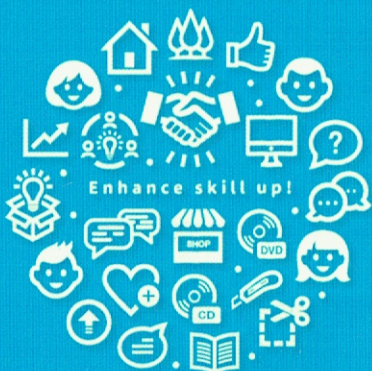

私たちと一緒に  
楽しく働きましょう！



就労継続支援A型事業

 **ジョブタス**  
厚別事業所

## どんな方が利用できるの？

- 精神障がい、知的障がい、身体障がい、発達障がい、特定疾患(難病)等の方。
- デイケアを終了し次のステップである就職活動を行っている方。
- リハビリ中の軽度身体障がいにより、就労時間が限定されてしまい、一般雇用  
に時間を要する方。
- 障がい者手帳をお持ちで無い方もご相談ください。

## ご利用までの流れ

### お問い合わせ

TEL **011-807-9096**  
Mail [info.atsubetsu.fotune@gmail.com](mailto:info.atsubetsu.fotune@gmail.com)

### 見学・体験

事前連絡をいただいた上で、いつでも見学をすることができます。体験を希望する方はご相談ください。

### 面接

お住まい地域のハローワーク(みどりの窓口)を通して応募していただき面接となります。

### 障害福祉サービス利用申請

お住まいの市区町村から、障害福祉サービス受給者証を交付してもらいます。申請については当事業所でお手伝いいたします。

### 利用開始

入社日に利用契約、および雇用契約を結びます。

## どんなお仕事？

- インターネット通販を主体としてパソコンを使用した軽作業です。AmazonやYahoo!といった通販サイトへ商品を登録し、実際に販売された商品のクリーニング・チェック作業・お客様対応(メール)・商品管理・梱包及び発送といった一連の流れを経験し、インターネット通販を学んで頂きます。

amazon

ヤフオク!



# あなたに合ったお仕事を職員と一緒に考えていきましょう！

お仕事に来る事で生活リズムを形成しながら、職場の仲間との上手なコミュニケーションがとれる様にお手伝いさせていただきます。

## 一日の流れを教えて？

10:00

始業

元気なあいさつと共に、  
今日も一日仲間と協力をしながら  
お仕事をがんばります。



12:00

昼休み

仲間と談笑したり、インターネット  
で関心ある事を調べたりと  
ご自由にお過ごしください。



13:00

作業

さあ！午後からもムリの無い  
程度にがんばりましょう。



15:00

終業

また明日もあなたの元気な姿を  
見れる事を職員みんなが  
楽しみにしています。



## どんな支援があるの？

- 幅広い作業があるので職員と相談しながら自分に合った作業が出来るようにサポートします。
- わからない事や聞きたい事がいつでも相談できる、アットホームな環境です。
- 緊急時には各人の担当の主治医や家族への連絡を行います。
- 一般企業への就職に向けた支援を行います。
- ハローワーク障がい者求人窓口や医療機関との連携を行います。

### 協力医療機関

医療法人社団楽優会  
札幌なかまの杜クリニック

札幌市中央区北2条西20丁目1-28  
TEL 011-688-5753  
FAX 011-688-5754

## アクセス



札幌市営地下鉄東西線 ひばりが丘駅 1番出口  
より徒歩約20秒

株式会社 フォーチューン



# ジョブタス

厚別事業所

〒004-0051

北海道札幌市厚別区厚別中央1条2丁目13-20  
FC Farnest ひばりが丘 1F

Tel : 011-807-9096

Fax : 011-807-9094

mail : info.atsubetsu.fotune@gmail.com

URL : <https://www.fotune.net/>

受付時間

月～金 : 9:00～18:00 (土日・祝日は休み)

ジョブタス 厚別 **検索**